CDRNM 62 du 12 Février 2019

PAPI Lys 3 – communication auprès des citoyens du territoire

structure porteuse : EPTB Lys/SYMSAGEL – suivi : DDTM 62

SAGE LYS
SYMSAGEL

Sommaire

- Cibles de la communication/sensibilisation
- Actions du PAPI d’intention
- Actions du PAPI complet

Cibles de la communication PAPI 3

- **Cibles**
- PAPI d'intention
- PAPI complet
- A venir

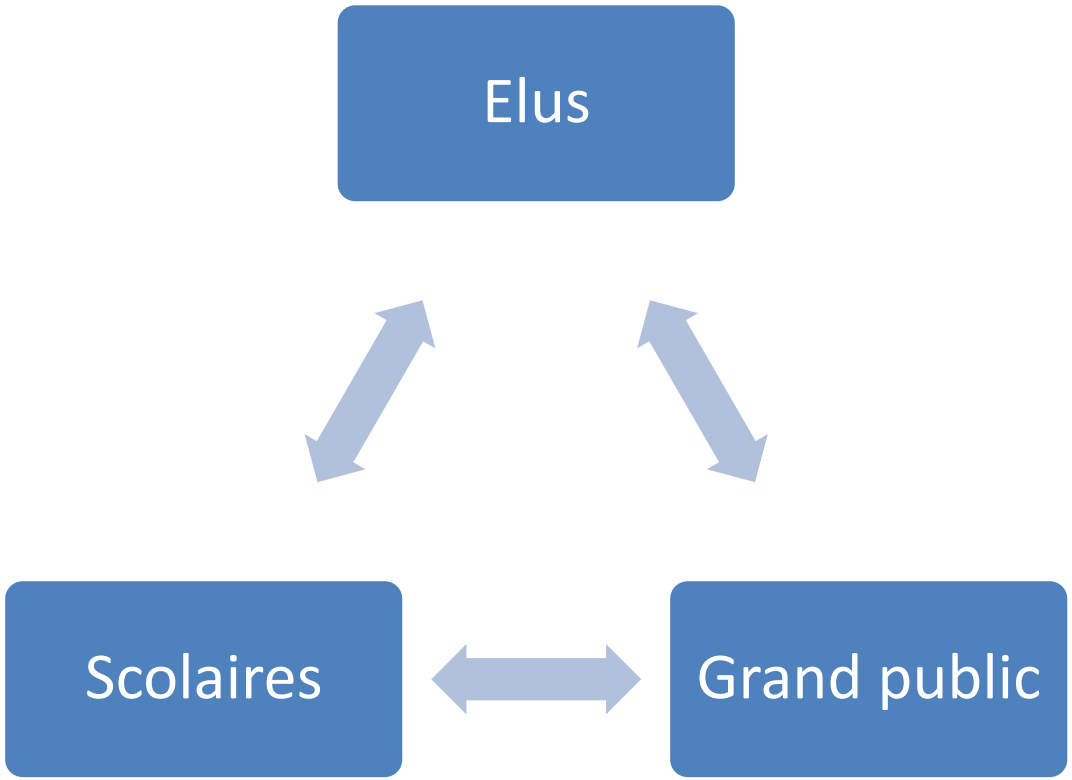

Actions du PAPI d'intention

- ❑ Cibles
- ❑ **PAPI d'intention**
- ❑ PAPI complet
- ❑ A venir

Actions du PAPI d'intention

- ❑ Cibles
- ❑ **PAPI d'intention**
- ❑ PAPI complet
- ❑ A venir

Bilan : très faible impact à part sur les personnes déjà fortement mobilisées

Actions du PAPI d'intention

- Cibles
- **PAPI d'intention**
- PAPI complet
- A venir

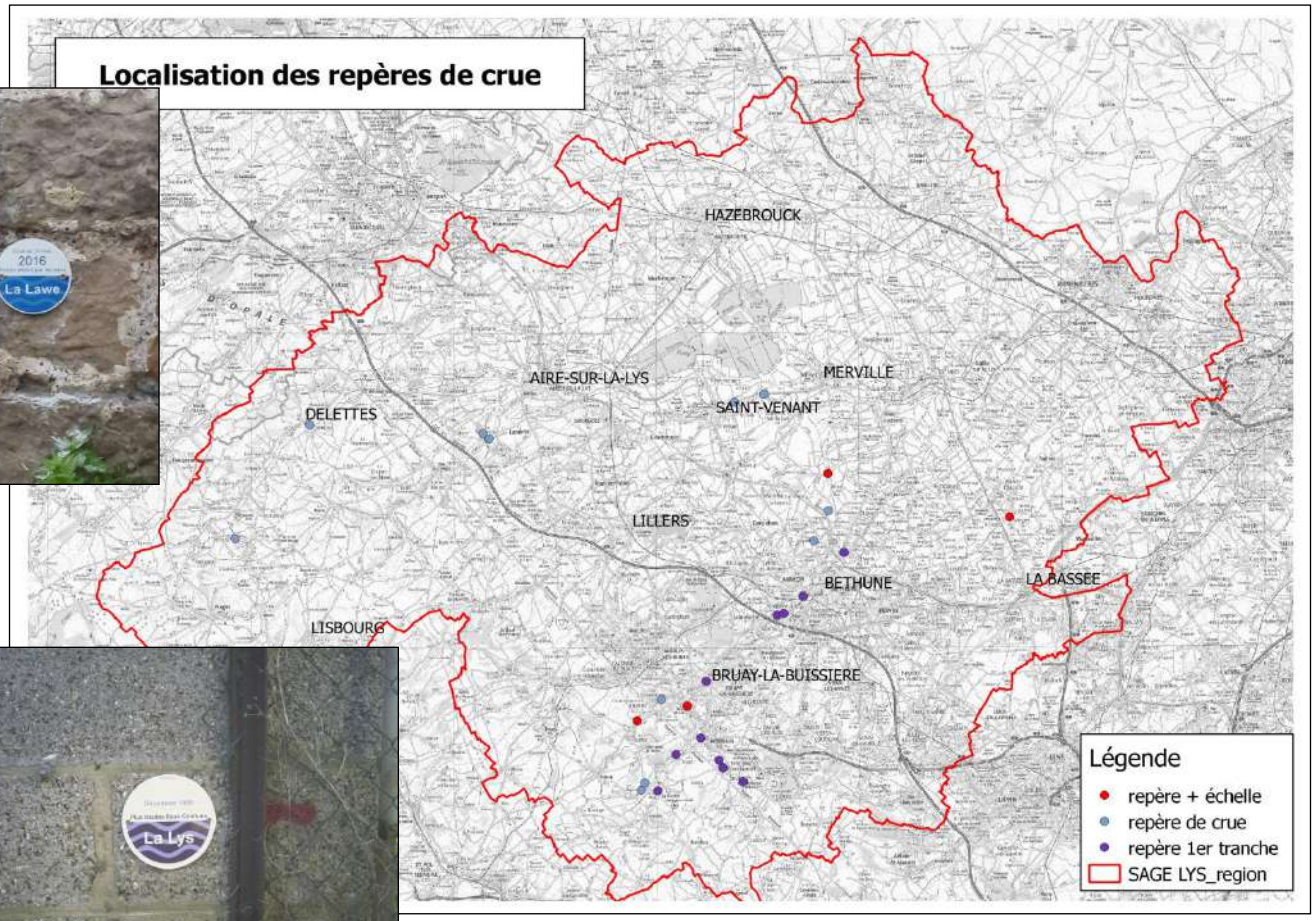

Actions du PAPI d'intention

- ❑ Cibles
- ❑ **PAPI d'intention**
- ❑ PAPI complet
- ❑ A venir

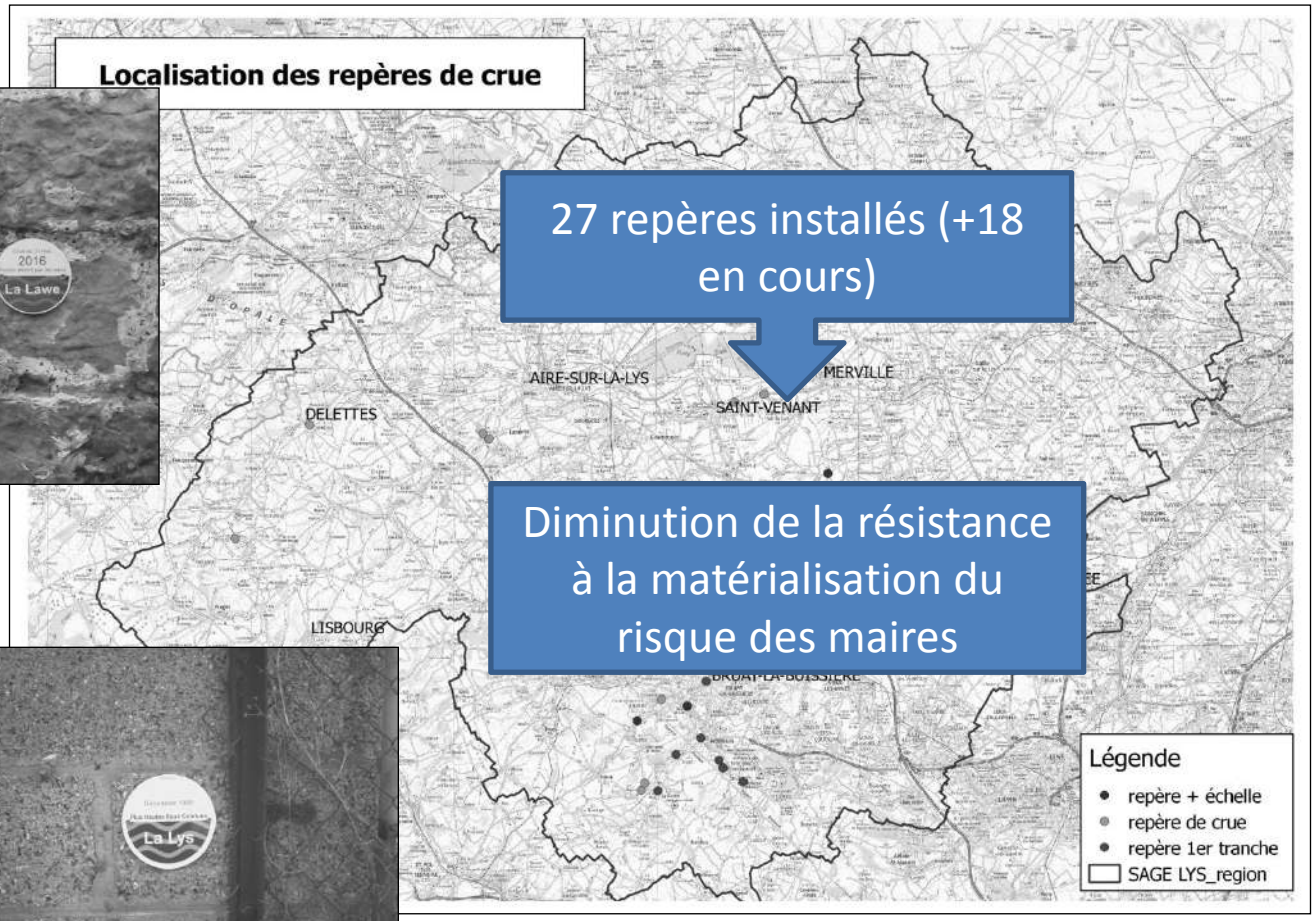

27 repères installés (+18 en cours)

Diminution de la résistance à la matérialisation du risque des maires

Cadre des actions complémentaires du PAPI 3

- ❑ Cibles
- ❑ PAPI d'intention
- ❑ **PAPI complet**
- ❑ A venir

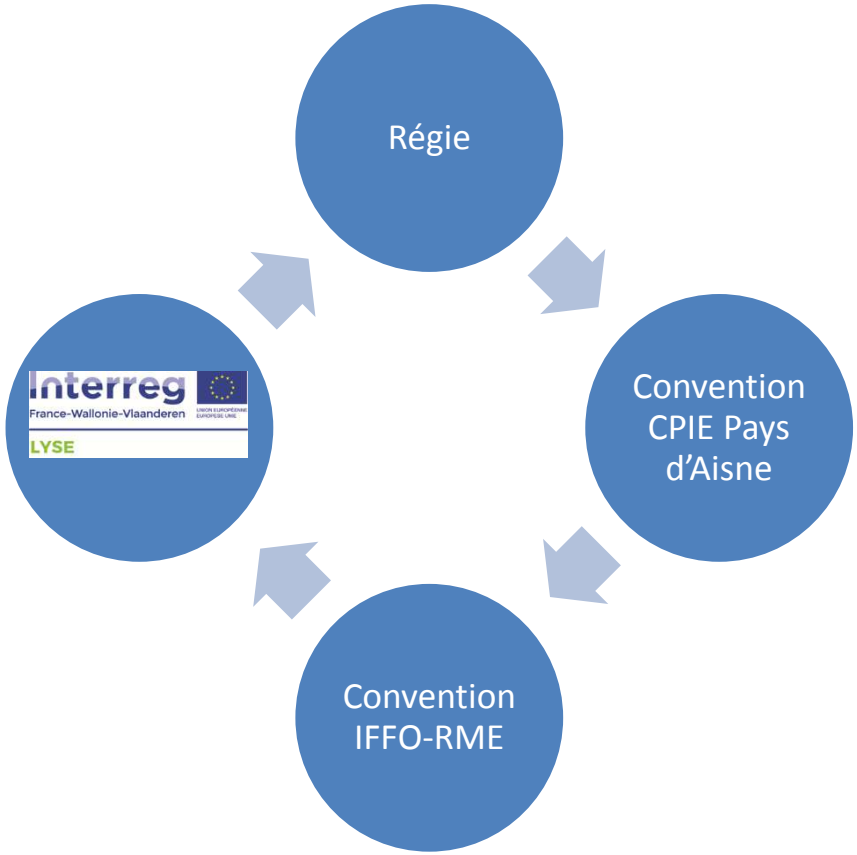

Actions ciblant les communes

- ❑ Cibles
- ❑ PAPI d'intention
- ❑ **PAPI complet**
- ❑ A venir

Formations

Réduction de la vulnérabilité du bâti (CPIE)

Adhésion importante sur les territoires touchés récemment

36 participants (2 formations)

)

Actions ciblant les communes

- ❑ Cibles
- ❑ PAPI d'intention
- ❑ **PAPI complet**
- ❑ A venir

Formations

Adhésion importante sur les territoires touchés récemment

Réduction de la vulnérabilité du bâti (CPIE)

Utilisation des outils de prévision (régie+SPC)

36 participants (2 formations)

24 participants (2ème formation programmée)

Actions ciblant les jeunes d'âge scolaire

- ❑ Cibles
- ❑ PAPI d'intention
- ❑ **PAPI complet**
- ❑ A venir

« les pieds dans l'eau »

CPIE

35 élèves et 5 accompagnants

Temps scolaire

- Cibles
- PAPI d'intention
- **PAPI complet**
- A venir

Actions ciblant les jeunes d'âge scolaire

« les pieds dans l'eau »

CPIE

35 élèves et 5 accompagnants

Formation de formateurs à « Risk'investigation »

2 sessions

Temps scolaire

Temps périscolaire et extra-scolaire

- Cibles
- PAPI d'intention
- **PAPI complet**
- A venir

Représentation de théâtre en temps scolaire

PAYS DE L'AISNE

- 45 minutes de représentation et 45 minutes de débat
- Public cible : classes de 5ième des collèges (11-13 ans)

- Cibles
- PAPI d'intention
- **PAPI complet**
- A venir

Représentation de théâtre en temps scolaire

PAYS DE L'AISNE

- 45 minutes de représentation et 45 minutes de débat
- Public cible : classes de 5ième des collèges (11-13 ans)
- Avancement : 1/3
- 15/06/2018 : Collège Henri Dunant Merville (59)
- 07/06/2019 : en cours d'organisation (Bruay-la-Buissière (62))

- Cibles
- PAPI d'intention
- **PAPI complet**
- A venir

Formation Risk'investigation

- 2 à 3 jours de formation (16 heures)
- Public cible : 6 à 11 ans (TAP ou centres de loisirs)

iffo rme
INSTITUT FRANÇAIS DES FORMATEURS RISQUES MAJEURS ET PROTECTION DE l'Environnement

- Cibles
- PAPI d'intention
- **PAPI complet**
- A venir

Formation Risk'investigation

- 2 à 3 jours de formation (16 heures)
- Public cible : 6 à 11 ans (TAP ou centres de loisirs)
- Avancement : 2/6
- Moyens : formation des animateurs et directeurs de centre et mise à disposition de supports
- Objectif : sensibiliser aux risques majeurs

iffo rme
INSTITUT FRANÇAIS DES FORMATEURS RISQUES MAJEURS ET PROTECTION DE l'Environnement

Formation Risk'investigation

- ❑ Cibles
- ❑ PAPI d'intention
- ❑ **PAPI complet**
- ❑ A venir

Session n°1 : 25 et 26 octobre 2018

- Plusieurs communes concernées (animateurs péri-scolaires et extra-scolaire)
- 13 stagiaires

- Cibles
- PAPI d'intention
- **PAPI complet**
- A venir

Formation Risk'investigation

Session n°1 : 25 et 26 octobre 2018

- Plusieurs communes concernées (animateurs péri-scolaires et extra-scolaire)
- 13 stagiaires

Session n°2 : 15, 16 et 19 Novembre 2018

- Formation de l'équipe d'animateurs d'Hersin-Coupigny (62)
- 14 stagiaires

Actions ciblant le grand public

- ❑ Cibles
- ❑ PAPI d'intention
- ❑ **PAPI complet**
- ❑ A venir

https://www.interreg-lyse.eu/liste-observation/

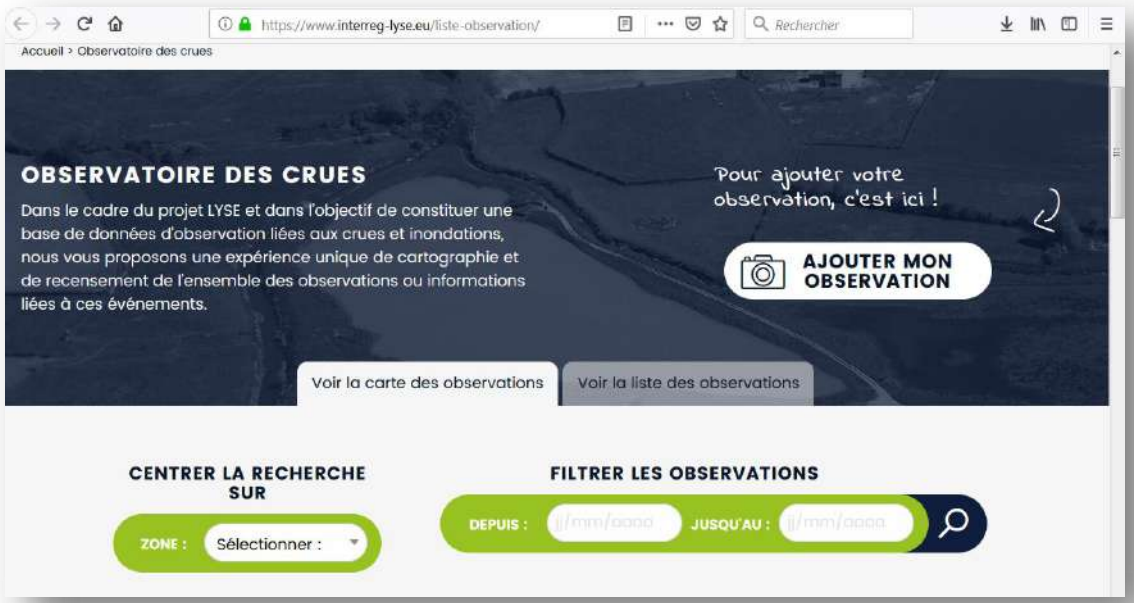

Actions ciblant le grand public

- ❑ Cibles
- ❑ PAPI d'intention
- ❑ **PAPI complet**
- ❑ A venir

https://www.interreg-lyse.eu/liste-observation/

Actions ciblant le grand public

- ❑ Cibles
- ❑ PAPI d'intention
- ❑ **PAPI complet**
- ❑ A venir

https://www.interreg-lyse.eu/liste-observation/

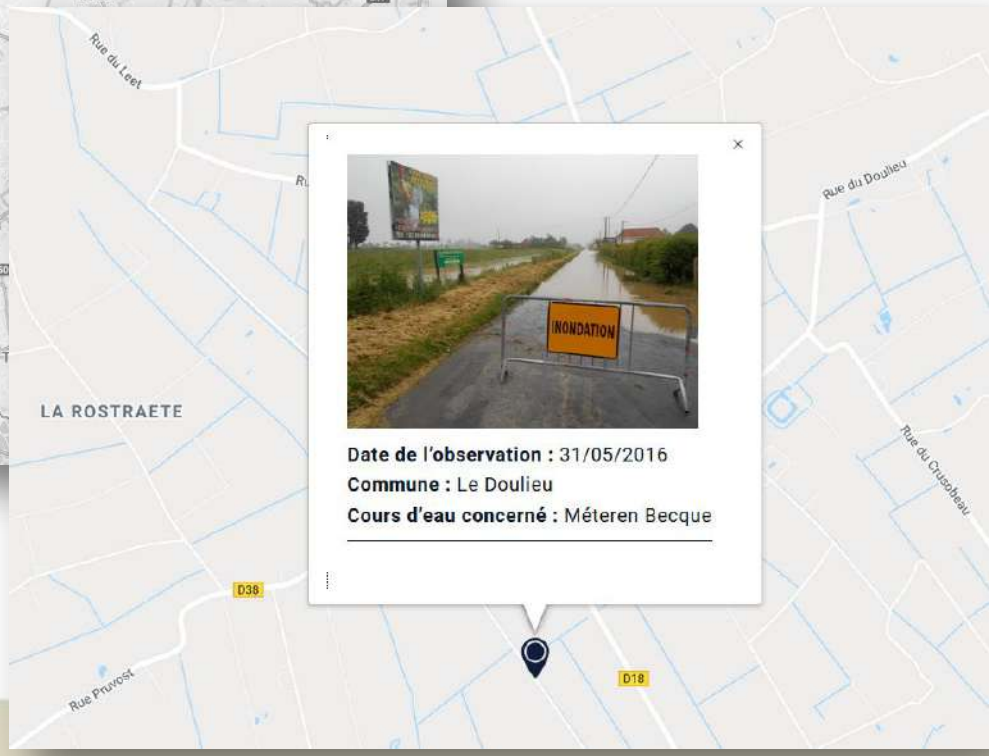

Actions ciblant le grand public

- ❑ Cibles
- ❑ PAPI d'intention
- ❑ **PAPI complet**
- ❑ A venir

- 45 minutes de représentation et 45 minutes de débat
- Public cible : grand public

Actions ciblant le grand public

- ❑ Cibles
- ❑ PAPI d'intention
- ❑ **PAPI complet**
- ❑ A venir

- 45 minutes de représentation et 45 minutes de débat
- Public cible : grand public
- Avancement : 1/3
- 29/06/2018 : Centre culturel d'Isbergues (62) : 28 participants
- Septembre/octobre 2019 : en cours d'organisation

A venir

- ❑ Cibles
- ❑ PAPI d'intention
- ❑ PAPI complet
- ❑ **A venir**

Diagnostics de vulnérabilité particuliers (4 tests effectués)

- Cibles
- PAPI d'intention
- PAPI complet
- **A venir**

A venir

Diagnostics de vulnérabilité particuliers (4 tests effectués) → Serious game inondation (LYSE)

A venir

- ❑ Cibles
- ❑ PAPI d'intention
- ❑ PAPI complet
- ❑ **A venir**

Diagnostics de vulnérabilité particuliers (4 tests effectués) → Serious game inondation (LYSE) → Déploiement application Smartphone SYMSAGEL

- Cibles
- PAPI d'intention
- PAPI complet
- A venir

Merci de votre attention